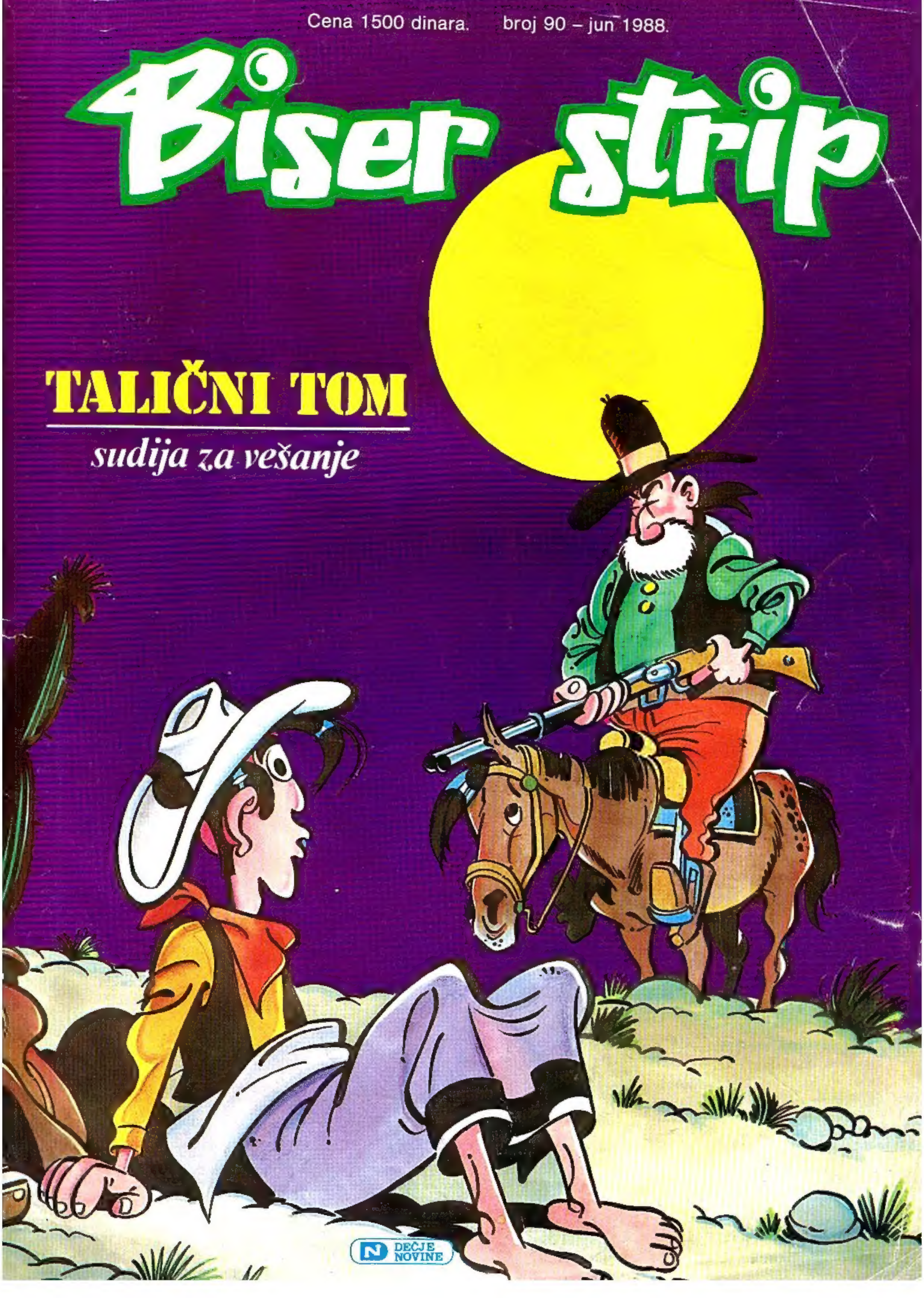
Cena 1500 dinara.
broj 90 – jun 1988.
Biser strip
TALIČNI TOM
sudija za vešanje
DEČJE NOVINE

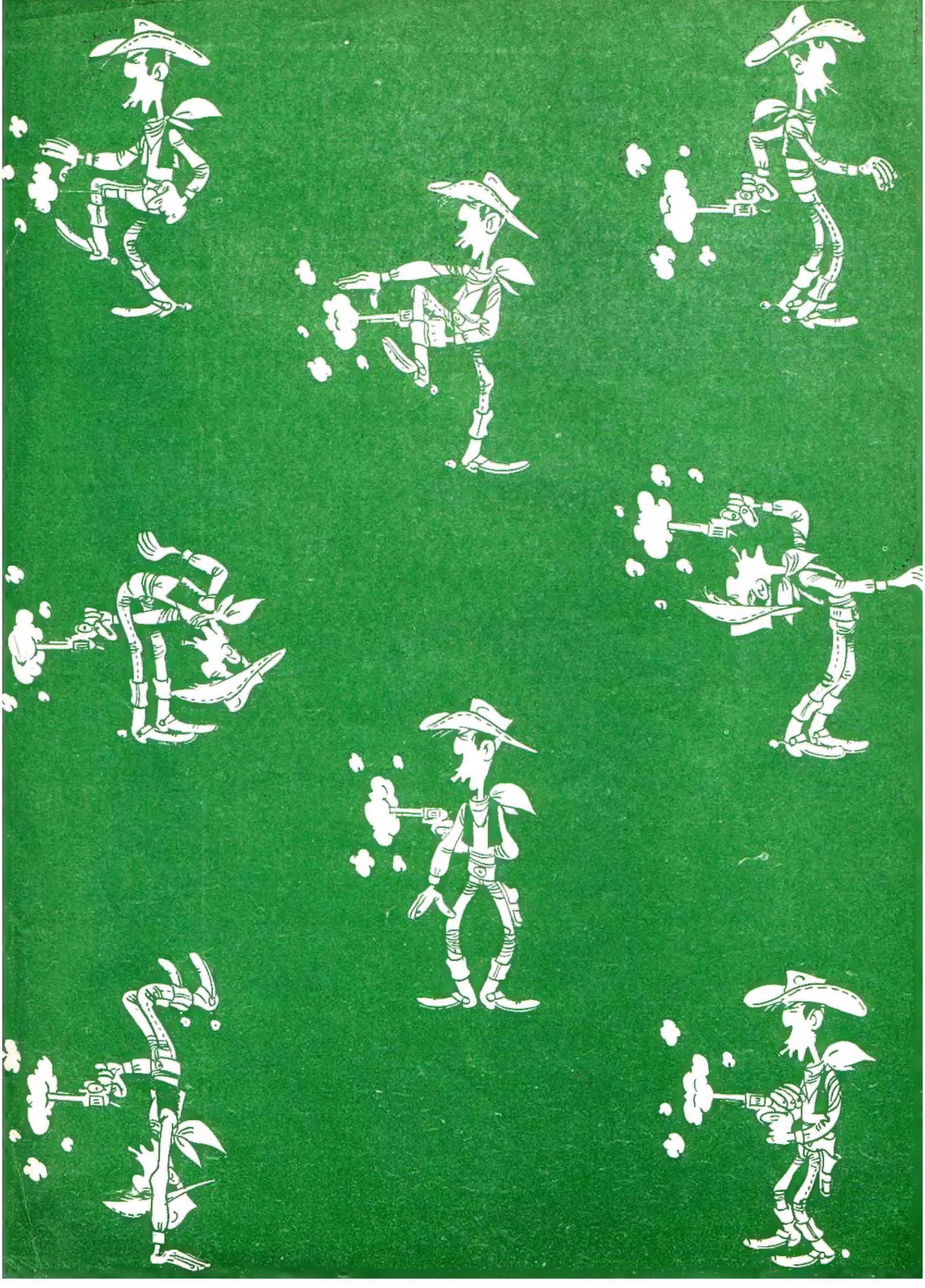

TALIČNI TOM

SUDIJA ZA VEŠANJE

DEČJE NOVINE

U NAREDNOM BROJU:

STRIP PREMIJERA

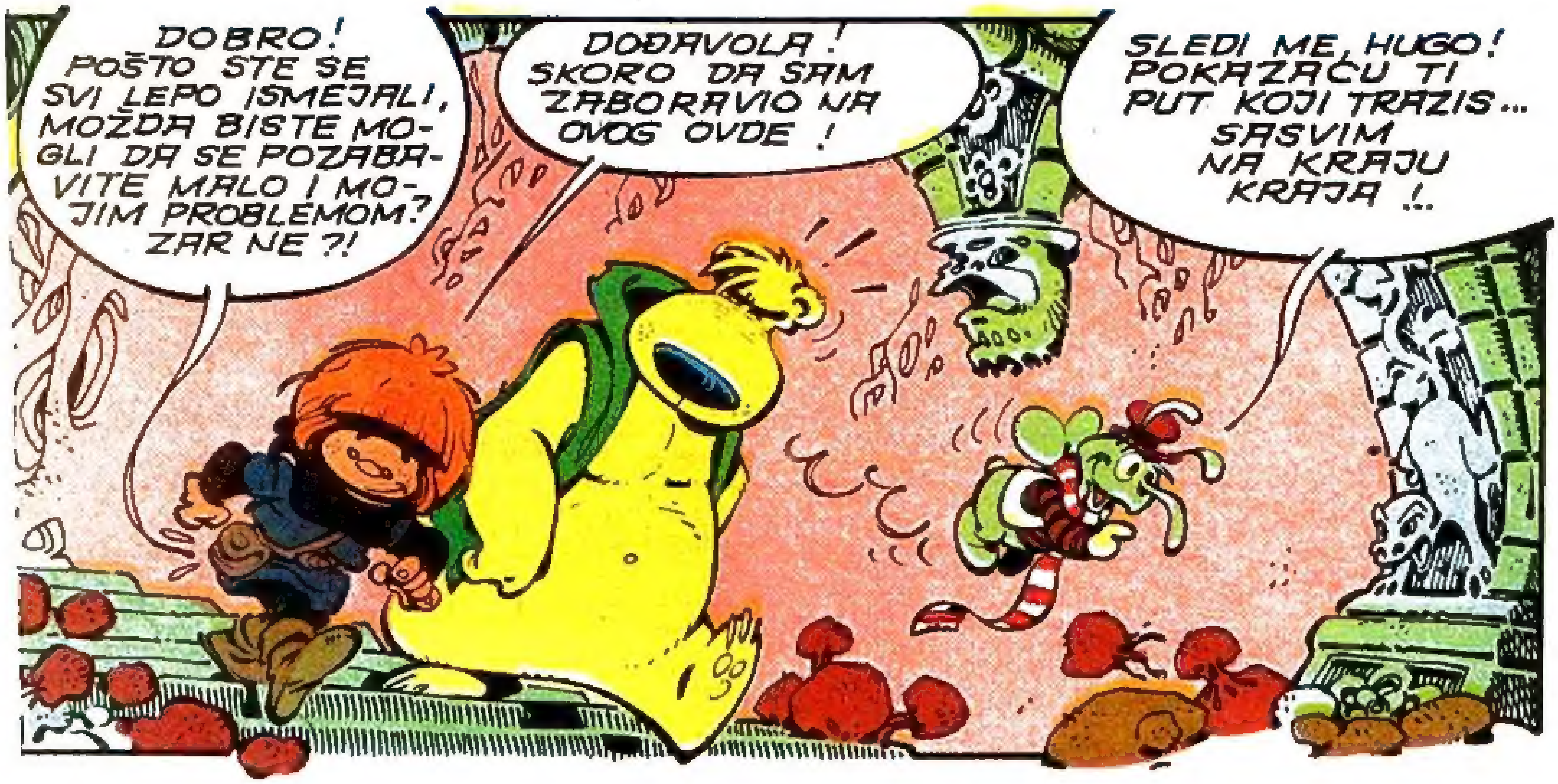

HUGO

Biser strip broj 90 – jun 1988.

BISER STRIP. Izdaje NIRO DEČJE NOVINE, 32300 Gornji Milanovac, Tihomira Matijevića 4. Direktor MIROSLAV PETROVIĆ. Glavni urednik SREĆKO JOVANOVIĆ. V.D. glavnog i odgovornog urednika stripovanih izdanja SLOBODAN LUKIĆ. Urednik SLAVIŠA ĆIROVIĆ. Telefoni: prodaja 714-250, redakcija 714-970, 714-971. Telex 13731. Broj žiro računa kod SDK u Gornjem Milanovcu 61320-603-1263. Broj deviznog računa kod Beobanke u Beogradu 60811-620-16-101-257300-03292. Cena 1500 dinara. Štampa »Privredni pregled«. Maršala Birjuzova 3, 11000 Beograd.

TALIĆNI TOM
SALOON
WINES & LIQUORS
MUUUUUUUUUU!
HOTEL
U MUU SITIJU U TEKSASU STADO GOVEDA KOJE IMA DVOSTRUKI ZNAK UPRAVO KREĆE PREMA BIFTEK SITIJU U NOVOM MEKSIKU...
NADAM SE DA SMO SE RAZUMELI... TOME, VI MI ODGOVARATE ZA STOKU!
NEMOJTE SE MNOGO BRINUTI, MR. SMIT. STOKA ĆE BEZBRIŽNO STIĆI DO BIFTEK SITIJA.
"AKO IDETE UZ RIO GRANDE IMAĆETE U IZOBILJU SVEŽU VODU I NAJZELENIJU TRAVU..."
NEW MEXICO
TEXAS
PECOS
PRŽAR CITY
MUUU CITY
RIO GRANDE
MEXIQUE
TOME, DA VAS UPOZORIM DA JE TAJ PUT IZUZETNO OPASAN... ZAPADNO OD REKE PEKOS NEMA NI GOVORA O ZAKONU A ŠERIFA NEMA MILJAMA UOKOLO... SVE SAMI RAZBOJNICI...
NE HAJEM BAŠ MNOGO ZA RAZBOJNIKE, MR. SMIT... DO SKOROG VIĐENJA!
NEUSTRAŠIVI STE, TOME!

NE BIH SE BAŠ SLOŽIO SA SMITOM DA TAMO NEMA ZAKONA... MISLIM DA GA IMA I VIŠE NEGO ŠTO TREBA...
NIJE MI BAŠ NAJJASNIJE...
... TAMO TI JE BOG I BATINA ROJ BIN I TAMO JE NJEGOV ZAKON. ZABARIKADIRAO SE U PRŽAR SITIJU. MI BAŠ TUDA PROLAZIMO...
KO JE PA TAJ MAJKL GUKI?
ROJ BIN ZVANI "SUDIJA" POČEO JE KARIJERU ČUDNO...
... BIO JE OBEŠEN...
TI SI OBIČNA POŠUŠNJARA, VUCIBATINA, ISPIČUTURA I KOJOT. ROJ BIN!
... OVO ĆE TE NAČISTO OPAMETITI!
KRRRRRK!
SREĆOM DA JE KONOPAC DOMAĆE PROIZVODNJE KOJI SU KUPILI OD MENE... OPET ME JE MOJ NJUH SPASAO!
VEŠANJE JE UTICALO NA POČETAK NOVOG ŽIVOTA ROJA BINA...
INDIJANCI NISU NIKAKVA PREPREKA NA MOM PUTU...
NIJE BAŠ BIO PRETERANO NEŽAN...
PUCAO JE NEPRESTANO NEKOLIKO DANA... SVE DOK NIJE...
PROBIO SAM SE!

POSLE VELIKE GUŽVE I SILNIH NEPRILIKA, ROJ BIN SE PRIKLJUČUJE GRADITELJIMA ŽELEZNIČKE PRUGE...
PORED SAME PRUGE PARKIRAO JE SVOJ SALUN. KAKO JE PRUGA NAPREDOVALA, KRETAO SE I SALUN...
ROJ BIN
SALON
HLADNO PIVO
DOMAĆI RB VISKI
OVDE NEGDE BLIZU TREBA PODIĆI ZGRADU STANICE!
JEDNA ČAŠICA BI VAM I TE KAKO PRIJALA, G. INŽENJERU!
ŠTA...?
SALON
BELI BREG
KRENUO SAM MALO NAPRED DA ZAUZMEM MESTO ZA SALUN KRAJ BUDUĆE STANICE... TO MISLE I VAŠI RADNICI...
DA STE ODMAH UKLONILI TU STRAĆARU SA MESTA GDE TREBA DA PODIGNEMO STANICU!
I NASTA PAKAO I "UBEĐIVANJE" IZMEĐU RADNIKA I ČUVARA PRUGE...
SALOON
KAD GOD BI HTEO DA SMIRI SVOJE GOSTE, ROJ BIN BI IM, OBIČNO, IZNOSIO SPECIJALNI VISKI...
IZGLEDA DA SAM OVOG PUTA PRETERAO SA KOLIČINOM BARUTA...
I KONAČNO, JEDNOGA DANA ŽELEZNICA I ROJ BIN PREĐOŠE PEKOS...
PRŽAR SITI
STRANČE, AKO BRZO PUCAŠ, OSTAĆEŠ ŽIV, JER OVDE NEMA ZAKONA
I BAŠ U PRŽAR SITIJU SE ZADRŽAO ROJ BIN. UZEO JE NOVO ZANIMANJE ZVANJE "SUDIJE"...
SUD
ROJ BIN - SUDIJA

NISI ME BAŠ UPLAŠIO TVOJOM PRIČOM, PLJUCKO!
GREŠIŠ, TOME...
...SUDIJA JE MALO TEŽAK, ALI JE ELASTIČAN... SAMO VOLI DA SE NAŠALI NEKI PUT SA REVOLVEROM...
PUTOVANJE SE NASTAVILO...
TEKSAS
PEKOS
PRŽAR SITI
MUU!
MUU SITI
RIO GRANDE
MEKSIKO
JOŠ MALO, I STADO JE PREŠLO PREKO MOSTA NA PEKOSU...
MUUU!!
OHO! IZGLEDA DA SU LEŠINARI OVDE SITI!
STRANČE UŠAO SI U PRŽAR SITI BROJ STANOVNIKA
5. MART - 225
NOĆAS SPAVAMO TU!
...AKO NAM SUDIJA BUDE DOZVOLIO...
...NA PET KILOMETARA SMO OD PRŽAR SITIJA... SUDIJA NE ZNA DA SMO OVDE...
U SUDU U PRŽAR SITIJU
IZVOLI, MEK!
A... A...A...
ŠMRK ŠMRK
NEČIJA NEPOZNATA GOVEDA SU U BLIZINI... OSEĆAM IH!
KAKAV OSEĆAJ!

OVDE BAŠ NE VOLIMO KRADLJIVCE STOKE!
?
???
DEKO, SLAŽEM SE S VAMA!
DUM
DA SE UPOZNAMO
JA SAM OVDE SUDIJA I
UPOZNAĆETE SE SA ZAKONOM KOJI OVDE VLADA!
KREĆI!
A VI IZA... DA SE NISTE MRDNULI ODATLE... ČEKAJTE TU I ČUVAJTE TO MAZNUTO STADO!
E, OVO JE VEĆ NEŠTO DRUGO! UHVATI NAS MONOTONIJA... PUNA TRI SATA JE MIRNO !!!
BIĆE TO LEPA PARNICA!
SUĐENJE! SJAJNO!
SVEČANI POGREBI

POŠTO OVDE NEMA ZATVORA, KORISTIMO DRUGE METODE...
ON JESTE OPASAN, ALI NE UZBUĐUJTE SE PREVIŠE... VAŠA ŠANSA JE U DUŽINI LANCA!
ULAŽEM DVADESET DOLARA NA MEĐU!
A JA STAVLJAM DUPLO!
SEVAJTE LOVU!
TAKO! LOVA JE KONFISKOVANA! U PRŽAR SITIJU KOCKA JE ZAKONOM ZABRANJENA!
KOJI, BRE, ZAKON?
OVAJ OVDE!!
A ZA NEPISMENE, OVO JE PREVOD!!
O.K., MEK... KOĆI! NEMA VIŠE MUŠTERIJA!
ODLIČNO JE DRESIRAN!

HAJ'MO DA DRMNEMO PO KOJU, BAŠ SAM OŽEDNEO!
I JA SAM!
HUANITO!!!
HUANITOO!!
GDE SI KRENUO, HUANITO...?
ODLAZIM KUĆI, SUDIJO!
PROŠLO JE MESEC DANA KAZNE NA KOJI STE ME OSUDILI JER SAM NAGAZIO NA VAŠU SENKU KADA SAM PROLAZIO. SADA IDEM KUĆI!
DOBRO, HUANITO... JESI LI SREĆAN ŠTO ODLAZIŠ, HUANITO?
NARAVNO, SUDIJO!
PONAVLJAM TI KAZNU OD MESEC DANA ZBOG UVREDE SUDA! USUĐUJEŠ SE DA KAŽEŠ DA SI SREĆAN ŠTO ODLAZIŠ!
POŠTO SE SVEDOK TALIČNI TOM SLAŽE SA ZAKONOM I PRESUDOM... HUANITO, DONESI NAM NEŠTO DA POPIJEMO!
DA PORAZGOVARAMO I O TVOM SUĐENJU, STRENDŽERU!
ALI JA SAM NEVIN!
NE "JEDI" SE ZBOG TOG! OVDE I NE MORAŠ DA BUDEŠ KRIV! SVE ĆEMO TI NAPAKOVATI!!

GRAĐANI PRŽAR SITIJA
DA STE SVI DOŠLI U SALUN
NA
SUĐENJE
I DA OSUDIMO TALIČNOG
TOMA ZA KRAĐU STOKE
ULAZ JE BESPLATAN
JER MORATE DA DOĐETE
-HLADNO PIVO
-DOMAĆI VISKI
POČINJE U
15 ČASOVA
SUDIJA
ROJ BIN
BIĆE VESELO!
TATA, MOGU LI I JA DA IDEM? MOGU LI?
AKO BUDEŠ DOBAR!
SUĐENJE
SVEČANI POGREBI
EJ, ČEKAJTE ME! PROŠLI PUT SAM ZAKASNIO I IZGUBIO SAM MUŠTERIJU! ČEKAJTE!!
UZBUĐENJE JE RASLO...
POŽURI! SUĐENJE POČINJE!!
SUĐENJE!!
!
IMA NEKO SUĐENJE!!
DOLAZIM!
LANGTRY
ŠTA JE SADA?
PUTOVANJE SE TRE-NUTNO PREKIDA ZBOG SUĐENJA!
O.K., TOME, IDEMO UVERI-ĆETE SE DA ZAKON ŠOVE STRA-PEKOSA NIJE OBIČNA ZABAVA!!
PUSTITE NAS DA PROĐEMO! AJDE!
NA DRVO S NJIM!
ZAKON PEKOSA - DOMAĆI VISKI

HLADNO PIVO
DOMAĆI
RB VISKI
HLADNO PIVO
DOMAĆI
RB VISKI
SUDNICA
TIŠINA! POČINJEMO!
POROTA
JESTE LI SPREMNI?
JESMO, ČASNI SUDIJO!
DA SE OBESI!!
POČINJEMO... HABAES CORPUS... DURA LEX SED LEX... E PLURIBUS UNUM.
PROTESTVUJEM! SUDIJA JE NEPISMEN...! NE UME DA ČITA!
JA NEPISMEN?!
DA SE OBESI!!
DVADESET DOLARA KAZNE ZA UZNEMIRAVANJE SUDA!
NEKA OPTUŽENI NEŠTO NAPIŠE... JA ĆU TO PROČITATI PRED SVIMA I DOKAZATI DA ZNAM ČITATI!

TAKO ĆE SE I ONI UVERITI DA ZNAM DA ČITAM!
A ZA ONE KOJI KAŽU OBRATNO, IMAM OVO!
EVO, SUDIJO! PROČITAJTE!
HM... HM .. ČUDNA NEKA SLOVA! DA POKUŠAM DA PROČITAM!
SUDIJA ... JE... MATORA... BUDALA!
BRAVO!
BRAVO!
TAKO JE!
URAAA!
BRAVO!
SUDNICA
NASTAVLJAMO SUĐENJE! PRISUTNI SU SE UVERILI DA ZNAM DA ČITAM!
HOĆU ADVOKATA!
DA SE OBESI!!
TIŠINA!...OPTUŽENI IMA NA TO! NEKA SE ODMAH JAVI TUPOGLAVI DŽIMI!
IMENUJEM TE ZA ADVOKATA OPTUŽENOG... AKO NE PRIHVATIŠ, OBESIĆU TE!!
!

SUDENJE SE PREKIDA!
SUDNICA
HLADNO PIVO DOMAĆI RB VISKI
ČLANOVI POROTE I OPTUŽENI SE UMOLJAVAJU DA POPIJU PO ČAŠICU!
KASNIJE..
SUDNIC
NASTAVLJAMO! TALIČNI TOME, OPTUŽENI STE ZA KRAĐU STOKE..!
NIJE ISTINA! TA STOKA PRIPADA JEDNOM STOČARU IZ BIFTEK SITIJA. MOJ ZADATAK JE DA MU JE DOVEDEM!
ZZZZ
DA SE OBESI!
ZBOG IZAZIVANJA OPTUŽENOG, POGREBNIK SE KAŽNJAVA SA DVADESET DOLARA!
UVEDITE SVEDOKE!
???
ON JE! TVRDIM JASNO.
AHA!
AHA!
NEKA SE POROTA POSLUŽI VISKIJEM! PLATIĆETE KADA BUDETI ODLAZILI!
DA SE OBESI!
HIK!!
POROTA
KRAJ IZVORA DVA PUTIĆA

POROTA JE SPREMNA... HIK!.. SUĐENJE MOŽE POČETI... HIK...
DA SE OBESI!
ODLIČNO! OPTUŽENI USTANITE! PROGLAŠAVATE SE KRIVIM! STOKA JE KONFISKOVANA... KOLIKO IMATE NOVACA KOD SEBE?
SUDNIC
OKO PEDESET DOLARA!
KAZNA JE OKO PEDESET DOLARA!
SA ZADOVOLJSTVOM, SUDIJO!
SUDNICA
!
HEJ! ŠTA TI TO...
DA SE... NEKA IZAĐE
SREĆAN SAM DA SI SE OVDE NAŠAO, DŽOLI!
TO JE PRVI PUT DA SE NEKO USUDIO IZIGRATI ZAKON ZAPADNO OD PEKOSA! SVE PRISUTNE OSUĐUJEM NA KAZNU OD DESET DOLARA!
534

SUD
TRI HILJADE DOLARA ZA KOJEKAKVU GLOBU...PET PRODATIH SANDUKA VISKIJA I ZAPLENJENO PEDESET GRLA STOKE. BAŠ JE DAN BIO LEP!
ODOH SADA NA SPAVANJE!
AAAAAH....
NEKA TI OSTANU RUKE U VAZDUHU, SUDIJO!
TALIČNI TOM! IZREĆI ĆU ODMAH JOŠ JEDNU KAZNU ZBOG NEDOZVOLJENOG NOŠENJA ORUŽJA!
PLATIĆU VAM, ALI S'OLOVOM!
MEK!
GRRR...
!
HVATAJ, MEK!
PIJANDURO! TI NISI MEDVED...TI SI OBIČAN SUNDER!
DOSTA, SUDIJO! VRATIĆETE MI ODMAH STOKU KOJU STE KONFISKOVALI!
?!

ČINI MI SE DA VI PRODAJE-JETE HLADNO PIVO ! ZAKON ?
ONDA, MOLIM ČAŠU PIVA !
SUDIJO, BUDI-TE DOBRI .. DONESITE STRA-NCU PIVO !
GLOU-GLOU..
DA SE PREDSTAVIM... DŽO PRAVDIĆ... NAMERAVAM DA SE OVDE NASTANIM, A NE VOLIM TOPLO PIVO... KAKO SE U TOM SLUČAJU RADI O ZAKONU, JA ĆU SE POSTARATI O NJEMU !
U ZDRA-VLJE!
OPASNA KONKURENCIJA, SUDIJO ! DA MENE NIJE BI-LO, TAJ BI VAS POJEO ! A SAD, PISMENO REŠENJE DA MI VRAĆATE STOKU!
HAHAHA! HAHAHA!
PLJAS
OVAJ ZAKON JE JOŠ MOĆAN !
STRPAJ GA IZA SALUNA, HUANITO ! KONFISKUJEM SVE ŠTO JE NA NJEMU !

SENJOR TOME, PROBUDITE SE!
GDE SAM
?
KOD SUDIJE... TREBA DA BEŽITE, SENJOR TOM!
BEŽITE, ALI NAM POMOZITE DA SE OSLOBODIMO SUDIJE, SENJOR! VEOMA JE NEZGODAN!
TO SE ZAISTA MOŽE REĆI!
NE BRINI, HUANITO ... NAUČIĆU JA PAMETI TOG MATOROG JARCA!
NAJBOLJI NAČIN DA NAUČIM PAMETI SUDIJU JESTE DA POMOGNEM DŽO PRAVDIĆU! DVA KOJOTA ĆE UNIŠTITI JEDAN DRUGOG!
DŽO PRAVDIĆ! TRAŽIM VAS SVUDA! ZNAO SAM DA NISTE DALEKO!
ZOVEM SE TALIČNI TOM... ODLUČIO SAM DA VAM POMOGNEM!!
ODLIČNO! ALI VAŠA POMOĆ NEĆE BITI VELIKA!
MATORI SUDIJA JE DOSTA ISKORISTIO SVOJ POLOŽAJ. SADA MOŽE PREPUSTITI TO I MLAĐIMA!
SUD
DŽOA PRAVDIĆA
PRAVDA I PIVO

KUKU RIKUU!!
ŽIV BIO, HUANITO... ODLIČNO IMITIRAŠ PETLA!... SUMNJAM DA ĆEŠ OTIĆI SKORO KUĆI!
!!!
HUANITO, GDE JE MOJ KARABIN?! U OVOM KRAJU IMA PUNO KOJOTA!
SUD DŽOA PRAVDIĆA PRAVDA I PIVO
TOME, NIKADA NEĆU ZABORAVITI VAŠU USLUGU! IMENUJEM VAS ZA STALNOG ČLANA POROTE OVOG SUDA!
HVALA, PREDSEDNIČE
SADA SAČEKATI RAZVOJ
HE, HE!.. MISLIM DA STE SADA SVE RAZUMELI! VI NISTE PRVI UZURPATORI KOJE SAM OTERAO ODAVDE!

BUM
BAŠ JE TAJ BUDALA ŠTO PUCA U MOJ VISKI... TO JE STRAŠAN EKSPLOZIV!
BUM!
BUM!
URAAA! SUDIJIN SALUN GORI!!
SUVIŠE JE LAKO POBEDIO... TO MI NE ODGOVARA!
ŠMRK! HEJ, NEŠTO SE ŠMRK... OSEĆA OVDE?
KAO DA NEŠTO GORI!
ŠMRK
ŠMRK
NEKOLIKO MINUTA KASNIJE...
NAPRAVITE PROLAZ VATROGASCIMA!
AKO POKUŠATE DA MU UGASITE POŽAR, OHLADIĆU VAS!
AKO POKUŠATE DA MU UGASITE POŽAR, PODGREJAĆU VAS!

GLE, ČINI MI SE DA ĆE KIŠA!
!?!
!?!
!?!
!?!
O.K., DŽO PRAVDIĆU! SLAŽEM SE DA OSTANEŠ U PRŽAR SITIJU... POMIRIMO SE!
DOBRA IDEJA, SUDIJO!
HE, HE!.. SUDIJA JE RAZUMEO ŠTA JE DOBRO!
SUMNJAM U TO PRIMIRJE.. MATORI LISAC IMA NEŠTO U GLAVI!
DOĐITE, TOME! MORAMO OPET PODIĆI MOJ SALUN-SUD!
NEKOLIKO DANA KASNIJE...
SAD SAMO DA DOČEKAMO KLIJENTE!
EVO JEDNOGA!
TUK! TUK! TUK!
ŠTO NE ULAZI?
OH!
MISLIO SAM JA DA MATORI KOJOT NIJE DIGAO RUKE U VIS!
OBAVEŠTENJE
ZABRANJUJE SE SVIM GRAĐANIMA DA DOLAZE U OVAJ SUD POD KAZNOM GLOBE.
Sudija ROJ BIN

MATORA BITANGA!
OSTAJE VAM DA UČINITE ISTO ŠTO I SUDIJA! UDRITE GA NJEGOVIM ORUŽJEM!
DOBRA IDEJA!
ZABRANJUJE SE GRAĐANIMA SVAKO SUĐENJE KOME NE PREDSEDAVA DŽO PRAVDIĆ
AKO NEKO ODE NA SUĐENJE KOD TOG DŽOA PRAVDIĆA, SAČEKAĆE GA NA IZLAZU KRVOLOČNI MEDVED MEK SUDIJA
NESREĆNI GRAĐANI VIŠE NISU ZNALI KOJI JE SUDIJA NADLEŽAN ZA NJIH...
ODJEDNOM JE BILO SUVIŠE ZAKONA...
HEJ, PLAĆAJ KAZNU...ZABRANJENO JE NOŠENJE ORUŽJA!
ZAPADNO OD PEKOSA...
ZABRANJUJE SE SVAKOM GRAĐANINU ŠETNJA BEZ ORUŽJA! PLATI KAZNU!
NEKI GRAĐANI SU OPET POSTALI VEOMA NESREĆNI ZBOG NOVONASTALE SITUACIJE U GRADU...
SVEČANI POGREBI
OTKAD SU U MESTU DVOJICA SUDIJA, NI JEDAN OD NJIH NEMA VREMENA DA OSUDI NEKOGA NA SMRT... MOJ POSAO PROPADA
MISTER TOME, UČINITE NEŠTO OVAKO SE DALJE NE MOŽE!
U PRAVU SI, HUANITO!
POZOVI SVE GRAĐANE NOĆAS NA JEDAN ZBOR! SASTANAK ĆE SE ODRŽATI ISTOČNO OD PEKOSA!
TE NOĆI...
JEDAN OD SUDIJA MORA DA ODE IZ GRADA! PREDLAŽEM DA SE DŽO PRAVDIĆ I ROJ BIN BORE U DVOBOJU!
BRAVO... NEKA SE TUKU REVOLVERIMA!
NEKA SE DVOBOJ ODRŽI SA KARTAMA! ONAJ KO IZGUBI PARTIJU KARATA, MORA IZ PRŽAR SITIJA, ZAUVEK!

ONDA OBAVESTITE ODMAH PRAVDIĆA O NAŠOJ ODLUCI!
JA PRIHVATAM TAJ DVOBOJ... DŽO PRAVDIĆ NEMA ŠTA DA TRAŽI U OVOM GRADU!
ODLIČNA IDEJA! SAD ĆE BAR PRŽAR SITI DA OSTANE BEZ OVOG MATOROG KOJOTA!
I PRIPREME SU POČELE...
VELIKI DVOBOJ
DŽO PRAVDIĆ
PROTIV
ROJA BINA
PARTIJA POKERA ODLUČUJE BORBU
KO IZGUBI-NAPUŠTA GRAD
BORBA ĆE SE ODRŽATI NA SRED MOSTA PEKOS
ZNATIŽELJNICI SU POČELI DA STIŽU SA SVIH STRANA..
TRAŽIM NAMEŠTENU SOBU... PLAĆAM KOLIKO TRAŽITE... JA SAM BANKAR DŽ.V DOLARKJU IZ NJUJORKA...
ZNATE LI ČITATI? SVE JE PREPUNO!
PUNO
OVO SE ZOVE ZABAVA!
DA, SER!
PREMA PRŽAR SITIJU JURILI SU PUNI VOZOVI..
NE LOŽI TOLIKO, SAME! PRSNUĆE NAM KOTAO!..
ZAR SI ZABORAVIO ŠTA SU NAM OBEĆALI PUTNICI AKO STIGNEMO NA VREME NA TO SUĐENJE!
MISLIM DA SMO STIGLI MEĐU PRVIMA IPAK ĆEMO MORATI KUPITI NOVU LOKOMOTIVU..
PRŽAR SITI
MESTA SU PLAĆANA KAO KAP VODE U PUSTINJI.
OVDE KUPITE VAŠA MESTA... TAMO PREKO NIJE DOZVOLJENO!
OVDE KUPITE VAŠA MESTA JA SAM JEDINI U GRADU KOJI SAM OVLAŠĆEN DA PRODAJEM MESTA!
NAJZAD DUGO OČEKIVANI DAN.
KUKURIKUU!!

ZA NEKOLIKO TRENUTAKA GRAD JE POSTAO PUST...
...ZAJEDNO SA TALIČNIM TOMOM SVI SU KRENULI NA MESTO DVOBOJA!
DEDICE, ZAR STE PROHODALI?
ZAVEŽI, BALAVČE, ŽELIM DA VIDIM TU STRAŠNU PARTIJU!
DA NEKO OD VAS NEMA ŠPIL KARATA U RUKAVIMA? ZABRANJENO JE SLUŽITI SE ORUŽJEM! ODLUKA JE JEDINSTVENA!
POČINJI!
BONG!
HMM...
ČETIRI ASA... DOBIO SAM!
BAH!
I JA IMAM

OVDE IMA VARA-LICA... NEMOGUĆE JE U JEDNOM ŠPILU NAĆI OSAM KE-ČEVA!
VARALICA JE DŽO PRAVDIĆ!
NE, VEĆ SUDIJA!
PONOVI TO JOŠ JEDNOM!
TIŠINA!!
PRISTAJEM NA POBEDU DŽOA PRAVDIĆA... NE VOLIM GRAD U KOME SE PREVARE PRIZNAJU!
ODLAZIM... SIGURAN SAM DA ĆETE USKORO DOĆI DA ME TRAŽITE!
ISTOČNO OD PEKOSA
ŽIVEO DŽO PRAVDIĆ!
STRAŠNO... JOŠ ČETIRI ASA SU MEĐU KARTA-MA! ZNAČI, BILO IH JE DVANAEST!

STVARI SU OVDE KRENULE ZA MENE ODLIČNO... HE, HE!
A U GRADU SU POMISLILI DA JE DOŠLO BOLJE VREME...
HEJ, TI... KUDA ODLAZIŠ?
PA, SUDIJE VIŠE NEMA... JA SAM SLOBODAN!
...NIKO NIJE VIŠE SUMNJAO U REČI DŽOA PRAVDIĆA... VEROVALO SE U NJEGOVO POŠTENJE...
OSUĐUJEM TE NA PRISILAN RAD JER SI SLUŽIO KOD ROJA BINA!
NAPRED... SVI U SUDNICU!
!
SUD
PRAVDA I PIVO
ISPRAZNI IM DŽEPOVE! KO SE PROTIVI, SLEDUJE MU GLOBA!
ČEMU PA TO, DŽO?
TREBALO BI DA MI POMOGNEŠ!
TO JE SRAMOTA!
TOME, POSTAJEŠ DOSADA!
DA SE OBESI!!
MALO KASNIJE...
POŠTOVANI GRAĐANI! MOJE SUĐENJE JE POŠTENO! OVAJ TIP UZNEMIRAVA VAŠE ŽIVOTE!
DA SE OBESI!

DA SE OBESI!
POGLEDAJTE!
DOBRI, MEK!
GRRR!
SPASAVAJTE SE!
... TO JE SUDIJIN MEDVED!
NIKAD NISAM BIO TAKO SREĆAN DA VIDIM JEDNOG MEDVEDA KOJI IMA VIŠE PAMETI OD OVIH BUDALA... ON ĆE ME ODVESTI DO SVOG GOSPODARA...
ISTOČNO OD PEKOSA...
MORAM PROČITATI OVAJ ZAKON ŠTO PRE... PUN JE KORISNIH STVARI ZA JEDNOG ISKUSNOG SUDIJU KAO ŠTO SAM JA!
CODE CIVIL
ZDRAVO, SUDIJO!
ZDRAVO, TOME! ČEKAO SAM TE!
NAREDIO SAM MOME MEKU DA TE DOVEDE!

ČUO SAM OD NEKOG PROLAZNIKA DA TE ŽELE OBESITI! ZATO SAM POSLAO MEČU!
HVALA, SUDIJO!
SUDIJO. MORAM OSLOBODITI MOJU STOKU. ZATIM I GRAD OD ONOG DŽOA PRAVDIĆA. JESTE LI SA MNOM?
POTPUNO SE SLAŽEM!
MALO KASNIJE U GRADU...
ŠTAAAAA?
ODMAH ĆU OBAVESTITI DŽOA PRAVDIĆA!
TALIČNI TOM, SUDIJA I MEDVED U PRŽAR SITIJU?... NE MARI. NAREDIĆU DA IH OBESE!
VRLO RAZUMNO!
ZDRAVO!
ZDRAVO!
GRRR!
POSLUŽI PIĆEM GOSTE, HUANITO!... NE PROSIPAJ PIĆE PO ŠANKU!
SI... SI SENJOR!
PFFFSHHH!
KLOK!
KLOK!
FUJ, NIKAD NISAM PRODAVAO TAKAV ALKOHOL!
IZGLEDA DA VAŠ MEDVED TAKO NE MISLI!

DOSTA SA LUPETANJEM, DŽO! VRAĆAJTE MI STOKU I BRIŠITE IZ GRADA!
HAPSIM VAS ZBOG REMEĆENJA JAVNOG REDA!
REKAO SAM DOSTA LUPETANJA, DŽO!
?
GRRR...
O.K., VI STE JAČI! RECITE SVOME MEDVEDU DA PRESTANE SA JURNJAVOM!
ZABAVLJAJ SE NAPOLJU!
KAD SE SAMO SETIM DA SAM SE KAO MALI IGRAO SA MEDVEDOM OD KRPA!
DAJEM DESET DOLARA NA MEDVEDA.
VAŽI!

PRIHVATAM KAPITULACIJU I VAŠE USLOVE!
ALI PRE NEGO ŠTO ODEM, DA POPIJEMO JEDNO PIVO!
HM... SUMNJAM U TU NJEGOVU LJUBAZNOST!
PRIPAZIĆEMO NA SVAKI NJEGOV POKRET!
ADIOS, AMIGOS!
TA IDEJA SA KLOPKOM NIJE BILA LOŠA!
NEĆETE IZAĆI ODANDE DOK VAS NE OBESIM!
TO NIJE ZAKONITO... VI NISTE ZAKONITI SUDIJA VEĆ JA!
HEJ, GROBARU! STANI! UHVATIO SAM ONA DVA KOJOTA!
I JA BIH ŽELEO, ALI...
... OVAJ IZA MENE NEĆE!
U PODRUMU...
IMATE LI ŠIBICE, SUDIJO?
IMAM ČAK I JEDNU SVEĆU... SAD ĆU JE ODMAH UPALITI!
SVEĆA NAM JE DOŠLA KAO PORUČENA!
HM.. OSEĆAM DA MI CREVA KRČE OD GLADI!
ŠTA TO RADIŠ?
KOPAM TUNEL!

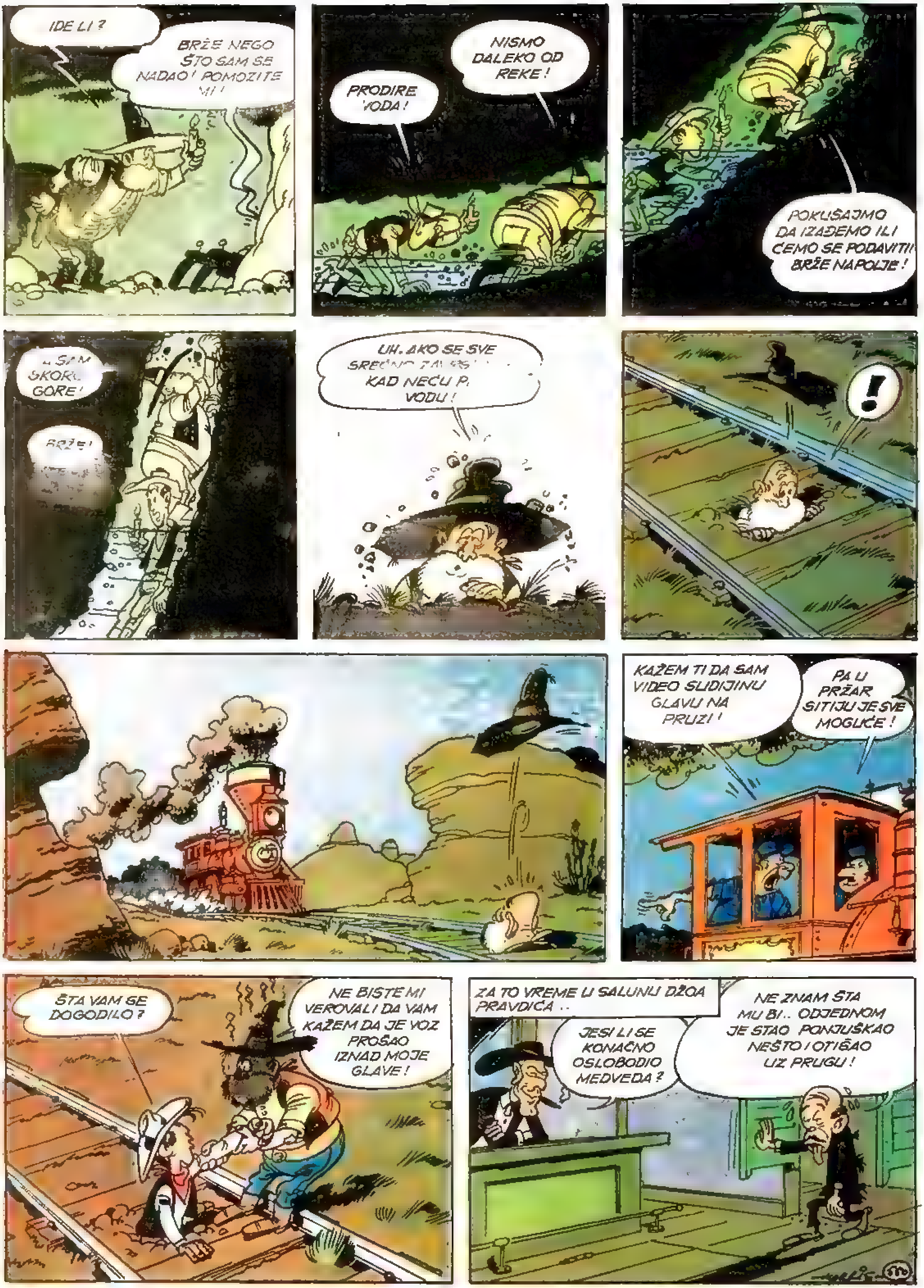
IDE LI ?
BRŽE NEGO ŠTO SAM SE NADAO ! POMOZITE MI !
PRODIRE VODA !
NISMO DALEKO OD REKE !
POKUŠAJMO DA IZAĐEMO ILI ĆEMO SE PODAVITI! BRŽE NAPOLJE !
GORE !
BRŽE !
KAD NEĆU
VODU !
!
KAŽEM TI DA SAM VIDEO SUDIJINU GLAVU NA PRUZI !
PA U PRŽAR SITIJU JE SVE MOGUĆE !
ŠTA VAM SE DOGODILO ?
NE BISTE MI VEROVALI DA VAM KAŽEM DA JE VOZ PROŠAO IZNAD MOJE GLAVE !
ZA TO VREME U SALUNU DŽOA PRAVDICA ..
JESI LI SE KONAČNO OSLOBODIO MEDVEDA ?
NE ZNAM ŠTA MU BI.. ODJEDNOM JE STAO PONJUŠKAO NEŠTO I OTIŠAO UZ PRUGU !

HM... TAJ MEDVED OSETI SVOG GOSPODARA NA SVAKOM MESTU! ALI, SUDIJA I TOM SU ZATVORENI U PODRUMU! ČUDNO!
GROBARU, SIĐI DOLE I VIDI DA LI SU JOŠ UVEK TAMO!
NI GOVORA! RADIJE MI DAJ ČAŠU PIVA!
VRLO RADO!
PLJUS!
TAKO DAKLE!
KLOK! KLOK... KLOK...
SAD SU SE SVI PODAVILI!
KLOK... KLOK...
NIKO NE SME POMISLITI DA SE RADI O MOJOJ KRIVICI!
KLOK.
MORAM PREDUZETI NEKE KORAKE!
...
GROBARU, BRZO PRONESI GLAS DA SU SE TOM I SUDIJA UDAVILI U PEKOSU, POKUŠAVAJUĆI DA POBEGNU OD PRAVDE!
VEST SE BRZO PRONELA KROZ GRAD...
DOBRO JE REKAO SUDIJA DA JE VODA ŠTETNA ZA NJEGOVO ZDRAVLJE!
SUDIJA JE BIO KOJOT, ALI MI GA JE IPAK ŽAO!
JADNI TOM, BIO JE TAKO MLAD!
ISTOG TRENUTKA NA STANICI...
KAŽEM VAM DA SAM VIDEO SUDIJINU GLAVU IZMEĐU ŠINA!
!

ZNAČI DA STE VIDELI UTVARE... TOM I SUDIJA SU SE UDAVILI!
UTVARE! UUUUUH!
DUHOVI!
PRŽAR SITI JE UKLETO MESTO!
KAIII... KAIII...
UTVARE!
!!!!!!!!
POJAVILE SU SE UTVARE? VERUJEŠ LI U TO, GROBARU?
MOJI KLIJENTI SE NISU VRAĆALI S'ONOG SVETA!
A ISTOČNO OD PEKOSA...
SAMO KAD MI TAJ DŽO PADNE ŠAKA!
GLE, HUANITO! ON ĆE NAM REĆI ŠTA IMA NOVOG U GRADU!
ZDRAVO, HUANITO!
AIIII! DUHOVI... UTVAREE!!!
ŠTA JE TOM LUDAKU?
MISLI DA SU DUHOVI OD NAS! NEKO TAKO MISLI U GRADU!

JAOOO! DUHOVI !!
ŠTA SE DOGODILO, HUANITO?
UŽAS! VIDEO SAM DVA DUHA STRAŠNA IZGLEDA! PREPAO SAM SE KAO NIKADA! UŽAS!!
ŠTA KAŽE? ŠTA KAŽE?
REKAO JE DA JE VIDEO DVA DUHA I DA SE GRDNO PREPAO! JEDVA JE USPEO DA POBEGNE OD NJIH...
A KO JE TO REKAO?
PA TAJ ŠTO JE SADA GOVORIO... ZAR NE RAZUMEŠ ŠPANSKI?
MAŠTA SE USKORO TAKO RAZBUKTALA DA JE GRADOM ZAVLADAO UŽAS...
KAŽU DA DUHOVI IMAJU DVANAEST NOGU I PO DVE GLAVE!
JAO!
ZELENI SU KAO LIŠĆE NA GRANI! I IMAJU KANDŽE!
OH!
IMAJU OVOLIKE ZUBE!
UUUUH!
SAMO NEKOLIKO LJUDI OSTALO JE SPOKOJNO... MISTER AJNŠTAJN, UPRAVNIK ŠKOLE...
KOJEŠTA, PRIJATELJI! ZAR MOŽETE VEROVATI U TO?
A...?
...I NEKA DECA, PAMETNIJA OD SVOJIH RODITELJA...
HUH! JA SAM DUH OCA TI TVOGA!
AUH, MALI DUHOVI!
GRAD JE USKORO BIO OBUZET SUJEVERNIM STRAHOM...
GROBARU! JE LI TO ISTINA?
ODAKLE DA JA ZNAM?

ŠTA KAŽEŠ, SUDIJO, KAD NAS VEĆ SMATRAJU MRTVIMA, DA SE MALO ZABAVIMO?
DRAGI TOME, NEKA BUDE GUŽVE!
A KAD JE PALA NOĆ, DVA KONJANIKA BELA KAO SMRT PODOŠE NA KONJIMA PREMA PREPLAŠENOM GRADU...
IDEJA TI JE DOBRA... POSUTI BRAŠNOM IZGLEDAMO KAO DUHOVI!
SAMO DA NE POČNE KIŠA!
ČUJEŠ LI?
KAI... KAI...
OBIČNO LAJANJE JEDNOG PSA!
NE DRHTI TAKO! KAO DA SI VEĆ VIDEO DUHOVE!
ĆU-ĆUTI!
(ZAGROBNI GLAS) DOŠLI SMO PO TEBE, UBICO!
SUTRADAN...
SVI GRAĐANI PRŽAR SITIJA SU JUČE ČULI GLASOVE DUHOVA... OPTUŽUJU TE DA SI UBIO TALIČNOG TOMA I SUDIJU.. I KAŽU DA...
ZATVORI VRATA!
UBICO!!

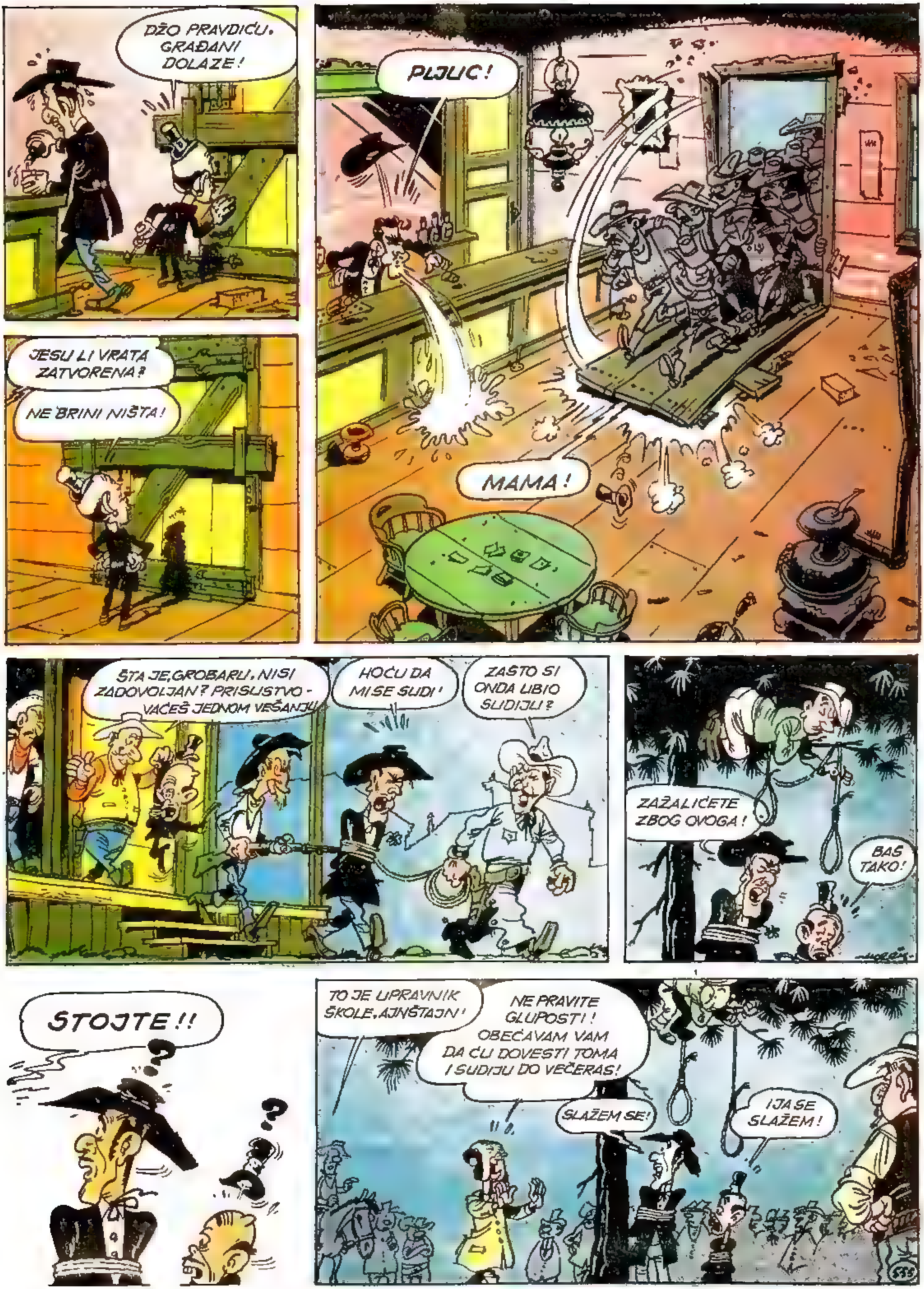
DŽO PRAVDIĆU, GRAĐANI DOLAZE!
PLJUC!
JESU LI VRATA ZATVORENA?
NE BRINI NIŠTA!
MAMA!
ŠTA JE, GROBARU, NISI ZADOVOLJAN? PRISUSTVOVAĆEŠ JEDNOM VEŠANJU!
HOĆU DA MI SE SUDI!
ZAŠTO SI ONDA UBIO SUDIJU?
ZAŽALIĆETE ZBOG OVOGA!
BAŠ TAKO!
STOJTE!!
TO JE UPRAVNIK ŠKOLE, AJNŠTAJN!
NE PRAVITE GLUPOSTI! OBEĆAVAM VAM DA ĆU DOVESTI TOMA I SUDIJU DO VEČERAS!
SLAŽEM SE!
I JA SE SLAŽEM!

ONDA, HOĆEMO LI IH VEŠATI ILI NEĆEMO?
DA SE OBESE!
ZAVEŽI, BUDALO!
ZATVORITE IH NEGDE, A JA UZIMAM NA SEBE DA DO VEČERI DOVEDEM TOMA I SUDIJU!
O.K., MISTER AJNŠTAJN. PRIHVATAMO!
U REDU!
HUANITO, DAĆU TI PET DOLARA AKO MI KAŽEŠ GDE SI VIDEO DUHOVE!
DUHOVE! NIKAKO, NI ZA DESET DOLARA!
KASNIJE...
TAMO SU, SENJOR... A SADA MI DAJTE MOJIH JEDANAEST DOLARA. MNOGO SE ŽURIM!
MISTER AJNŠTAJN
DRAGO MI JE DA VAS VIDIM ŽIVE I ZDRAVE!
PA, ZAMALO DA ZAISTA POSTANEMO PRAVI, PRAVCATI DUHOVI!
MORATE SE ODMAH VRATITI U GRAD... LJUDI HOĆE DA OBESE PRAVDIĆA I GROBARA! MISLE DA SU VAS ONI UBILI!
ONDA IDEMO?
NE!
JA NEMAM NIŠTA PROTIV DA OBESE TA DVA KOJOTA! SEM TOGA NIKAKVA ŠTETA NJIH... I MENE SU JEDNOM...

BAŠ TAKO STE SE ODLUČILI?
TAČNO TAKO... NE IDEM!
SUDIJO, IAKO STE MI VEOMA SIMPATIČNI...
... PRETVORIĆU VAS U PRAVOGA DUHA, AKO NE POĐETE SA MNOM!
POŽURIMO... MORAMO STIĆI PRE ZALASKA SUNCA...
U MOJIM GODINAMA NE MOGU TAKO BRZO...
ZA TO VREME U ZATVORU U PRŽAR SITIJU...
SUNCE VEĆ ZALAZI...
UH, BAŠ SADA DANI MORAJU DA SU KRAĆI!
HAJDEMO, VREME JE!
ZAŠTO SE TOLIKO ŽURITE?
ONDA... MOŽEMO LI BRŽE?
REKAO SAM TI DA JE MOM KONJU OTPALA POTKOVICA!
OVO JE KRAJ!

OSUĐENI, U TVOJE ZDRAVLJE!
DUHOVIII !!
POGLEDAJTE!
PLJUC!
TIŠINA! NISMO MI NIKAKVI DUHOVI! PRIĐITE DA SE UVERITE! PRIĐITE!
HEJ, DUHOVI NE BAZDE NA VISKI! OVAJ IZGLEDA DA JE ZAISTA ŽIV!
?
I OVAJ IZGLEDA DA JE ŽIV!

ŽIVEO SUDIJA!
GRAD VIŠE NIJE UKLET!
ŽIVEO MEDVED!!
ŽIVEO TALIČNI TOM!
URAA!
UF!
SPASENI SMO!
S OBZIROM DA SAM OPET JEDINI SUDIJA U GRADU...
ODVEDITE OVA DVA KOJOTA DO MOJE SUDNICE... TAMO ĆEMO IM SUDITI!
URAAA!
HOĆETE LI NAS OBESITI ILI NE... ODLUČITE SE VEĆ JEDNOM!
ČEMU TA ŽURBA?
TOME, ZAR NE MISLITE DA ĆE SUDIJA OPET POČETI PO STAROM?
NE... DOBRA LEKCIJA OVIM HULJAMA NEĆE ŠKODITI!
SITUACIJA JE U MOJIM RUKAMA! POSLAĆU ODMAH JEDAN TELEGRAM!
DOK SU ZATVORENICI ČEKALI NA SUĐENJE, ZABAVA JE POČELA...
DAJEM PET DOLARA NA MEDVEDA!
CEO GRAD SE POČEO SPREMATI DA PRISUSTVUJE SUĐENJU...
SUD
ROJ BIN - SUDIJA

GRAĐANI, PREDLAŽEM VAM DA U ČAST MOGA POVRATKA POPIJETE KOJU ČAŠICU VISKIJA...
ODLIČNO, SUDIJO!
URRAA!!
DAJTE MI ČAŠU PIVA, SUDIJO!
OVO ĆE ME POMIRITI S NJIM!
HLADNO PIVO
DOMAĆI
RB VISKI
$20
HLADNO PIVO
DOMAĆI
RB VISKI
?
SUDIJO, GDE JE KUSUR? DAO SAM DVADESET DOLARA A PIVO STAJE SAMO DVADESET PET CENTA!
DA, ALI KUSUR JE ZA KAZNU JER STE SE POJAVILI PRED SUDIJOM SA KRUPNOM NOVČANICOM.
ALI... ALI... KAKO...
URAAAA!
GLP..
SUDIJA JE U STAROJ FORMI!
KAO U STARA DOBRA VREMENA!
ONDA, SUĐENJE POČINJE... OPTUŽENIMA SE SUDI ZBOG PREVARE I ZLOUPOTREBE ZAKONA...
I... IZAZIVANJE NEREDA!
BRAVO!
URRA!
TO SE ZOVE SUĐENJE!
ŠTA REKOSTE? IZAZIVANJE NEREDA? NE PRIZNAJEM! TO JE ON KOJI JE IZAZVAO NERED!

PRIMEDBA SE NE USVAJA! ODUZIMAM VAM REČ! NI REČI VIŠE!
NEKA UDE SVEDOK!
GRRR...
ČULI STE GA? ZA MENE JE TO DOVOLJNO! NEKA POROTA ODLUČI!
SUDIJO, ZABORAVILI STE DA IMENUJETE ČLANOVE POROTE!
JA SAM STALNI ČLAN POROTE!...
O.K., TOME, POVUCITE SE NA VEĆANJE U DRUGU SOBU!
NIKAD POŠTENIJE POROTE NISTE IMALI! KRIVCIMA ĆE SE SUDITI PO ZAKONU!
KAŽEM VAM DA SAM NEVIN! NISAM IZAZIVAO NEREDE!
TI SI IZAZVAO NERED, ALI JA NEMAM NIKAKVE VEZE S TOBOM!
KLADITE SE, MOLIM...
DESET DOLARA NA GROBARA!
UBICO!
BEDNI CRVE!

RAZDVOJITE IH!... VREME JE DA ČUJEMO PRESUDU! OPKLADE SE KONFISKUJU KAO NEZAKONITE!
OPTUŽENI, USTANITE! SUD VAS OSUĐUJE DA ODMAH NAPUSTITE GRAD I NJEGOV ATAR ... SVA VAŠA IMOVINA JE KONFISKOVANA ..
I AKO SE IKADA POJAVITE U OVOM GRADU, BIĆETE OBEŠENI!
ŽALIĆU SE!
I TAKO DVA PRIJATELJA NAPUSTIŠE PRŽAR SITI, A DA ZA NJIMA NIKO NIJE ŽALIO SEM JEDNOG LEŠINARA ..
ISTOČNO OD PEKOSA
SUĐENJE JE ZAVRŠENO! POSLUŽITE SE PIVOM!
HLADNO PIVO
DOMAĆI
RB VISKI
NE ŽURITE SE, SUDIJO! IMAMO JOŠ JEDNO SUĐENJE DANAS!
JOŠ JEDNO SUĐENJE? KOME SE SUDI?
VAMA! POGLEDAJTE KROZ PROZOR!
OH!!.

DA, SUDIJO! JA SAM POZVAO KONJICU!... VREME JE DA U OVOM GRADU ZAVLADA PRAVDA I DA LJUDI UŽIVAJU BLAGO-DETI CIVILIZACIJE!
ROJ BIN?
JA SAM!
ROJ BIN , HAPSIM VAS U IME ZAKONA ZBOG ZLOUPOTREBE ZAKONA I JAVNIH FUNKCIJA!
HOĆETE DA MI SUDITE?!
JES'JE...
TO JE NEMOGUĆE!.. AKO ME OSUDITE, GRAD ĆE OSTATI BEZ SUDIJE!
BZZZZ... BZZ... BZZ...
O.K. SUDIJO! ONDA SUDITE SAMI SEBI!
ŠTA?!?
SUDNICA
PRIHVATAM. ALI JE NEDOSTO-JNO DA NEZNALICA ZAKONA SUDI SAMOM SEBI!
CEO GRAD SE SKUPIO DA VIDI NEVI-ĐENO SUĐENJE ČOVEKU KOJI SUDI SAMOM SEBI...
TIŠINA! SUĐENJE POČINJE!

OPTUŽENI, USTANITE... VAŠE IME I PREZIME I ZANIMANJE!
ROJ BIN, SUDIJA!
BINE, OPTUŽUJEM VAS ZA ZLOUPOTREBU VLASTI I NEZAKONITO NAPLAĆIVANJE GLOBE OD SUGRAĐANA! ČIME TO OBJAŠNJAVATE?
PRIZNAJEM DA SAM KRIV, ALI MOLIM SUGRAĐANE DA IMAJU U VIDU DA SU MOJOM ZASLUGOM UŠLI U ISTORIJU ZAPADA.. MOGU SE POHVALITI PRED SVOJIM UNUCIMA DA SU POZNAVALI ROJA BINA KOJI JE PRVI UVEO NEKI ZAKON ZAPADNO OD PEKOSA!
ŠTA O TOME MISLI POROTA?
POROTA OSTAVLJA SUDIJI DA SAM DONESE OSUDU!
ROJ BINE, OSUĐUJEM VAS NA KAZNU LIŠENJA SVIH PRAVA SUDIJE, S TIM ŠTO ĆETE IMATI SVA PRAVA DA OBAVLJATE REDOVAN POSAO U SVOM SALUNU I DA MOŽETE SVIMA OVO PRIČATI..
SUDNICA
TO JE ODLUKA OVOGA SUDA! SUĐENJE JE ZAVRŠENO! A SADA, JA I "BELI BREG" VAS ČASTIMO PIVOM! ALI JA PLAĆAM ZA SVE PRISUTNE! PRVI I POSLEDNJI PUT!

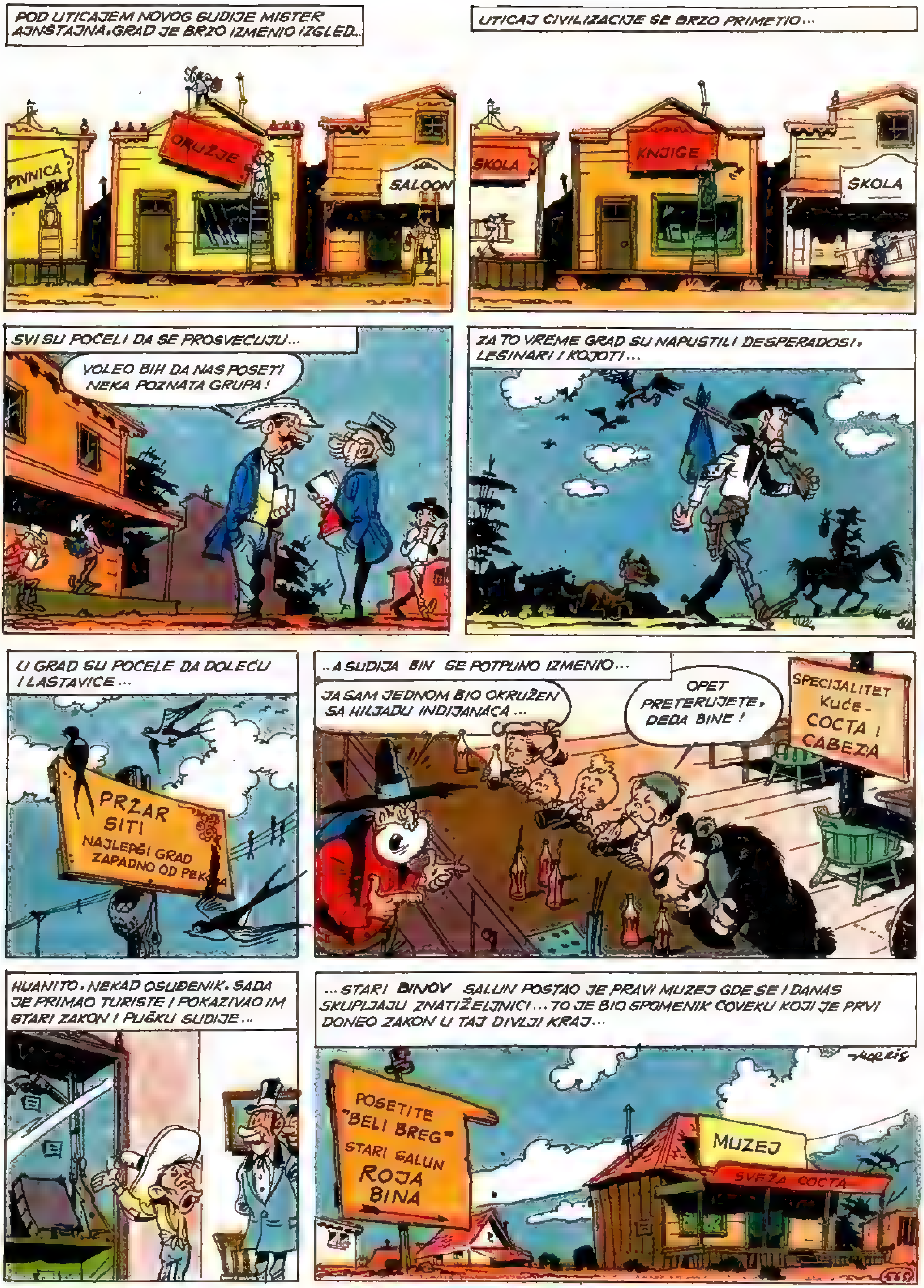
POD UTICAJEM NOVOG SUDIJE MISTER AJNŠTAJNA, GRAD JE BRZO IZMENIO IZGLED...
PIVNICA
ORUŽJE
SALOON
UTICAJ CIVILIZACIJE SE BRZO PRIMETIO...
SKOLA
KNJIGE
ŠKOLA
SVI SU POČELI DA SE PROSVECUJU...
VOLEO BIH DA NAS POSETI NEKA POZNATA GRUPA!
ZA TO VREME GRAD SU NAPUSTILI DESPERADOSI, LEŠINARI I KOJOTI...
U GRAD SU POČELE DA DOLEĆU I LASTAVICE...
PRZAR SITI
NAJLEPŠI GRAD ZAPADNO OD PEK
..A SUDIJA BIN SE POTPUNO IZMENIO...
JA SAM JEDNOM BIO OKRUŽEN SA HILJADU INDIJANACA...
OPET PRETERUJETE, DEDA BINE!
SPECIJALITET KUĆE - COCTA I CABEZA
HUANITO, NEKAD OSUĐENIK, SADA JE PRIMAO TURISTE I POKAZIVAO IM STARI ZAKON I PUŠKU SUDIJE...
...STARI BINOV SALUN POSTAO JE PRAVI MUZEJ GDE SE I DANAS SKUPLJAJU ZNATIŽELJNICI... TO JE BIO SPOMENIK ČOVEKU KOJI JE PRVI DONEO ZAKON U TAJ DIVLJI KRAJ...
MORRIS
POSETITE "BELI BREG" STARI SALUN ROJA BINA
MUZEJ
SVEŽA COCTA

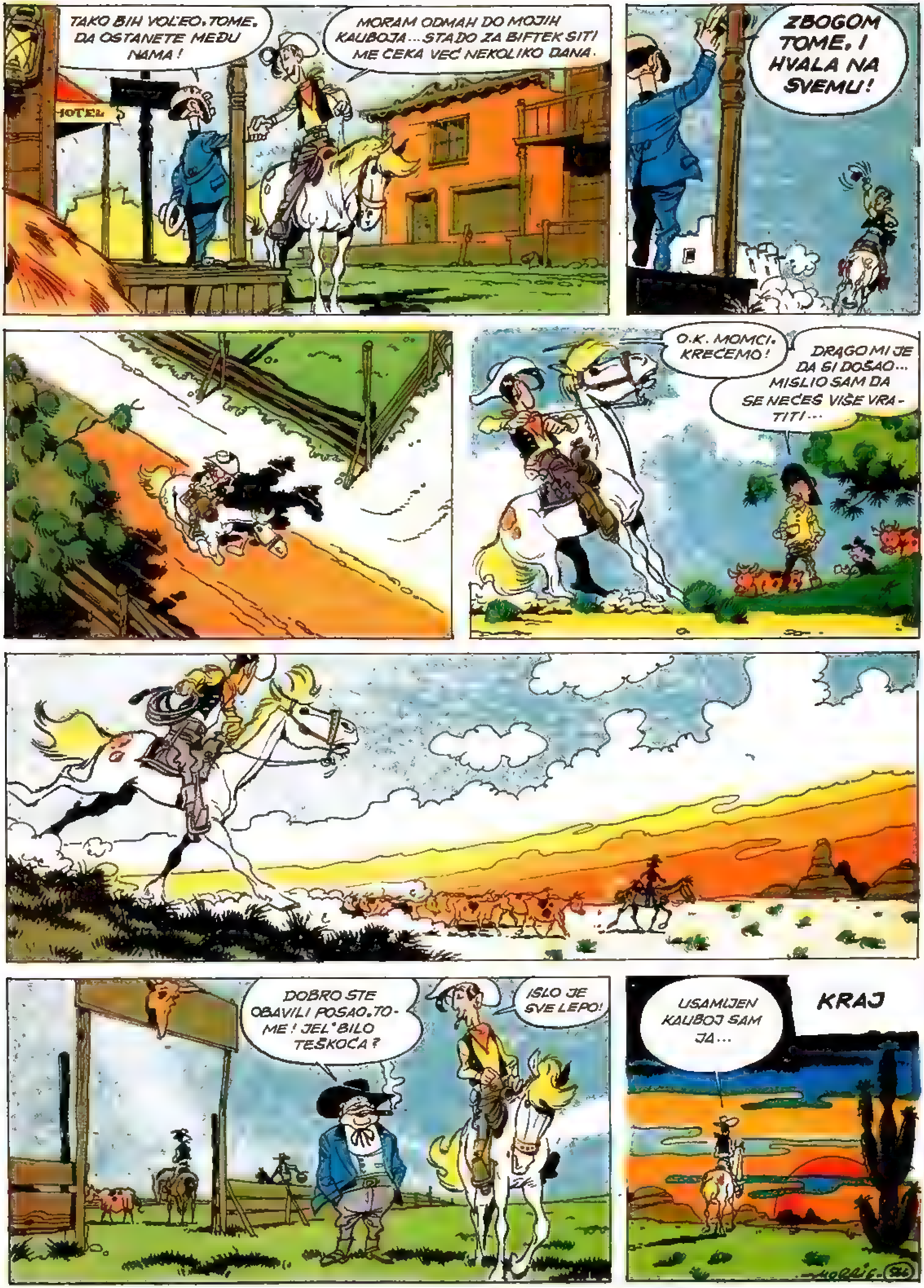
TAKO BIH VOLEO, TOME, DA OSTANETE MEĐU NAMA!
MORAM ODMAH DO MOJIH KAUBOJA... STADO ZA BIFTEK SITI ME ČEKA VEĆ NEKOLIKO DANA.
HOTEL
ZBOGOM TOME, I HVALA NA SVEMU!
O.K. MOMCI, KREĆEMO!
DRAGO MI JE DA SI DOŠAO... MISLIO SAM DA SE NEĆEŠ VIŠE VRATITI...
DOBRO STE OBAVILI POSAO, TOME! JEL' BILO TEŠKOĆA?
IŠLO JE SVE LEPO!
USAMLJEN KAUBOJ SAM JA...
KRAJ

GAŠA

FRANKEN

GAŠA

FRANKEN

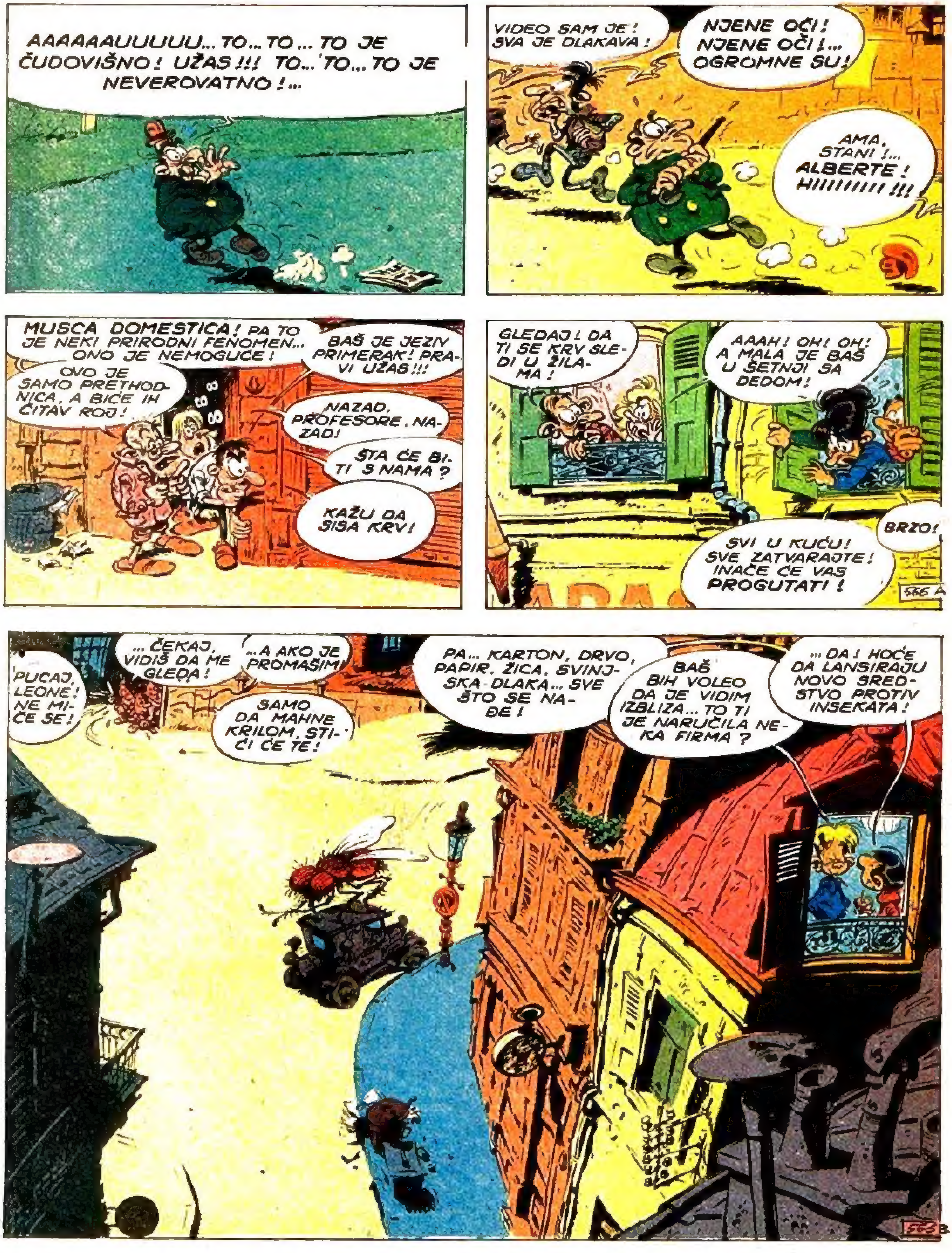

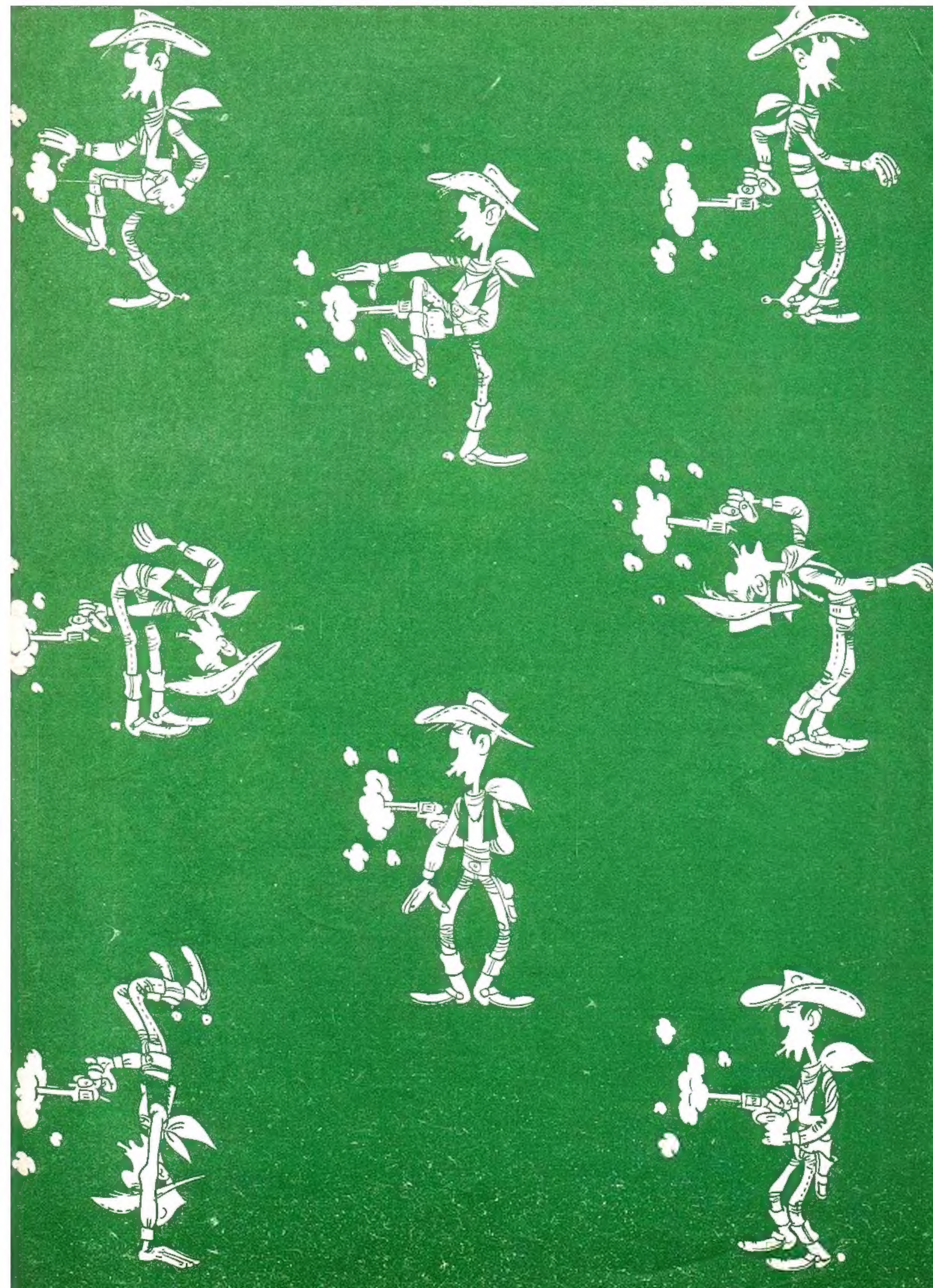

SUDIJA
ROJ BIN
ZAKON ZAPADNO
OD
PEKOSA
SVAKOME
PRAVDA I HLADNO
PIVO